



ALUMINIUM
STEEL AND IRON
METALWORK





PT

Em atividade desde 1997, a **Serrialu**, estabelecida em Coimbra, é uma empresa que comercializa Caixilharias e Serralharias, produzindo e instalando diversas soluções em alumínio, PVC, aço inox e ferro para todo o tipo de edifícios.

Ao longo dos seus 20 anos, cresceu de forma contínua e sólida em Portugal e mais tarde expandiu o seu negócio para França e Suíça, tendo desenvolvido projetos de Caixilharia e Serralharia para mais de 7 países.

A satisfação e fidelização dos clientes, o dinamismo comercial e a constante evolução técnica, mostra como a empresa se inseriu ativamente no mercado, antecipando oportunidades e focalizando-se na melhoria contínua dos seus processos produtivos.

// MISSÃO

Constituída por uma equipa jovem, ambiciosa e dinâmica, a missão da **Serrialu** visa desenvolver, produzir e comercializar sistemas de Caixilharia e Serralharia, apresentando soluções para todo o tipo de necessidades, das mais simples às mais específicas. Assumindo, assim, um compromisso de Qualidade e Exigência, segundo o referencial normativo ISO 9001 e EN 1090.

// VISÃO

Ser uma referência na inovação, produção e comercialização de soluções de excelência no ramo da Caixilharia e Serralharia.



EN

In activity since 1997 and located at Coimbra, **Serrialu** is a company that sells framework and metalwork, manufacturing and installing several solutions in aluminum, PVC, stainless steel and iron for all types of buildings.

Throughout 20 years, SERRIALU has grown steadily and strongly in Portugal and later expanded its business to France and Switzerland. The company has already developed metalworking projects in more than 7 countries.

The satisfaction and loyalty of costumers, the commercial dynamics and constant technical evolution, shows how the company is entering actively in the market, anticipating opportunities and also focusing on continuous improvement of its production processes.

// MISSION

Formed by a young, qualify and dynamic team, the mission of **Serrialu** aspires to develop, produce and market metal joinery systems, presenting solutions for all types of needs, from the simplest to the most specific. In fact, the company ensures a commitment of Quality and Requirement according to normative references ISO 9001 and EN 1090.

// VISION

To be a reference of innovation production, and marketable solutions with excellency in the sector of Metalworking.



FR

En activité depuis 1997 et établie à Coimbra, SERRIALU est une société portugaise qui commercialise des menuiseries et des serrureries, fabrique et installe divers solutions en aluminium, PVC, acier et acier inoxydable pour tout types de bâtiments.

Tout au long de 20 années, SERRIALU a grandi d'une façon continue et solide au Portugal et, plus tard, a étendu ses affaires jusqu'à France et Suisse. L'entreprise a déjà développée projects de Menuiserie Métallique en plus de 7 pays.

La satisfaction et la fidélisation des clients, le dynamisme commercial et l'évolution technique, montre comme l'entreprise s'est insérée activement sur le marché, anticipant les opportunités et en se concentrant dans l'amélioration continue de ses processus de production.

// MISSION

Formée d'une équipe jeune, ambitieuse et dynamique, la mission de **Serrialu** aspire à développer, produire et commercialiser des systèmes de Menuiserie Métallique, présentant les solutions pour tout les types de besoins, des plus simples jusqu'aux plus spécifiques. En faite, l'entreprise assure un engagement de Qualité et Exigence selon les références normatives ISO 9001 et EN 1090.

// VISION

Être une référence d'innovation production, et commercialisation de solutions d'excellence dans le secteur de Menuiserie Métallique.



GERIMOS TODO O PROCESSO
ENTRE O DESIGN ATÉ À INSTALAÇÃO

WE MANAGE ALL BETWEEN THE DESIGN
PROCESS UP TO INSTALLATION

NOUS GÉRER TOUT ENTRE LE PROCESSUS
DE CONCEPTION À L'INSTALLATION



PORTUGAL

Rua da Lameira, 22
 Ponte de Vilela
 3020-925 Torre de Vilela - Coimbra
T. +351 239 493 390
F. +351 239 495 821

FRANÇA

30 Bis, R. Gustave Eiffel
 74600 Seynod - France
T. +33 179 97 40 70

SUIÇA

Passage de Lions 6
 CH 1204 Genève
T. +41 (0) 22 519 09 43

geral@serrialu.com
www.serrialu.com

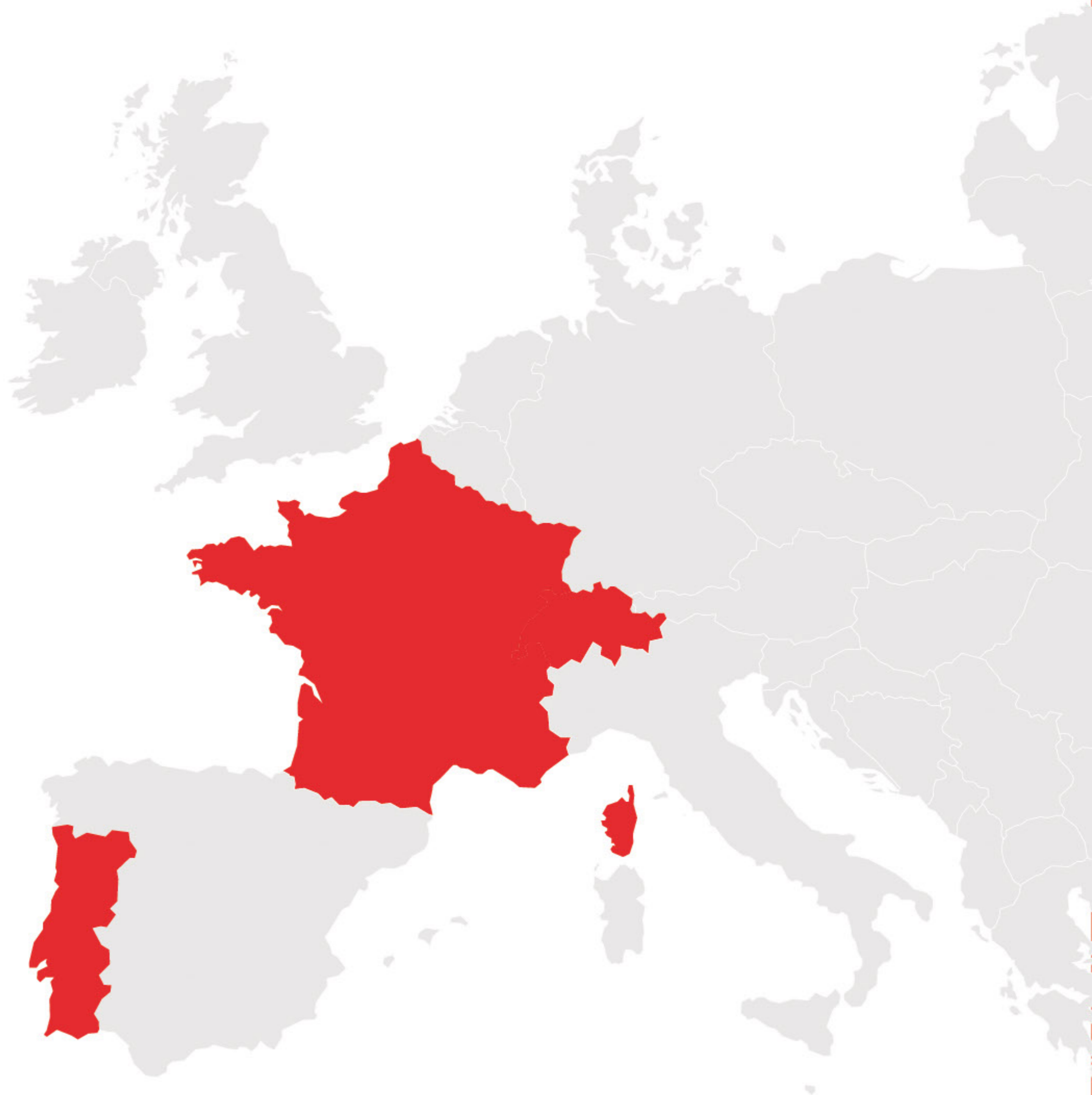

ORGANIGRAMA

Organization Chart • Organigramme

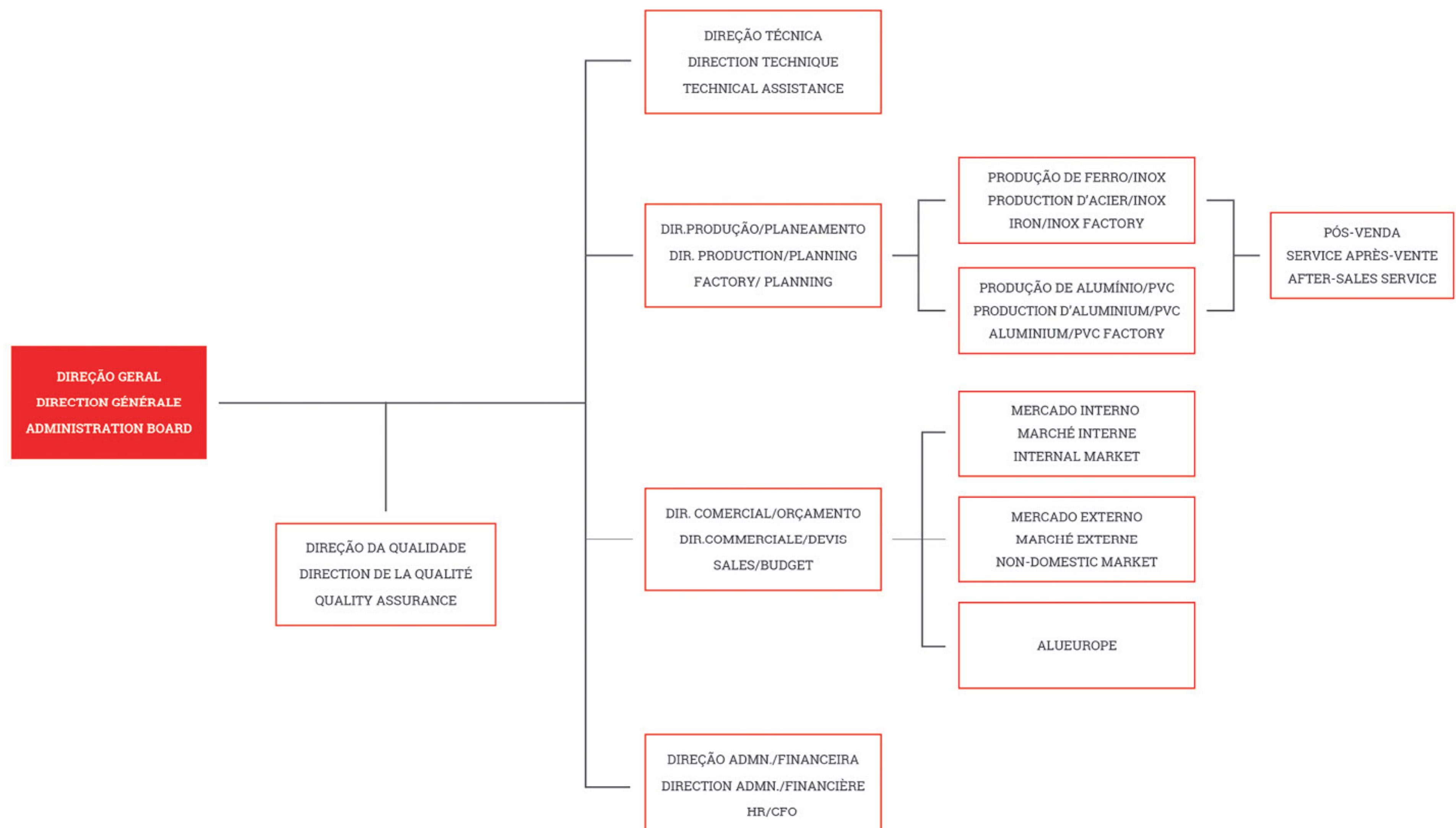

SERRIALU ESTORES, CAIXILHARIA, SERRALHARIA DE FERRO, SERRALHARIA DE INOX, PORTAS DE GARAGEM E AUTOMATISMOS

BLINDS, ALUMINIUM AND PVC FRAMES, METALLIC STRUCTURES, STEEL AND IRON METALWORK, GARAGE DOORS AND AUTOMATISM
VOLETS ROULANTS, MENUISERIE ALU, STRUCTURES MÉTALLIQUES, PORTES DE GARAGE, AUTOMATISMES



HOTEL/TURISMO Hotel/Tourism • Hôtel/Tourisme

- Hotel Rua Castilho
- Garça Real Hotel & SPA
- Hotel Oslo Coimbra
- Neya Hotel Lisboa
- Villa Pampilhosa Hotel
- Hotel Holiday Inn Express Alfragide
- Hotel Holiday Inn Express Aeroporto



CULTURA/LAZER Culture/Leisure • Culture/Loisir

- Museu Multimédia Portugal Romano e Sicó (POROS)
- Igreja de São Joaquim e Santa Ana
- Centro Escolar de Arcos
- Pavilhão 3 - Estádio Universitário de Coimbra
- Escola Básica Nordeste do Concelho
- Museu Municipal de Moura



COMERCIAL/ESCRITÓRIOS Commercial/Offices • Commercial/Bureaux

- HydroStadium
- IEP - Instituto do Emprego e Formação Profissional
- Restaurante Le Paradisio
- Avenida da Liberdade, 194
- Tecbis (IPN)
- Innovnano
- SEW EURODRIVE Portugal
- REN - Redes Energéticas Nacionais
- PT Coimbra



SAÚDE Health • Santé

- Instituto Português de Oncologia de Coimbra
- Instituto Bacteriológico Câmara Pestana
- Unidade de Cuidados Continuados do Entroncamento
- Farmácia Serrano



TRANSPORTE/INFRAESTRUTURAS Transport/Infrastructures • Transport/Infrastructures

- Tunel Rodoviário de Fátima
- Polis 2 - Tomar



RESIDENCIAL/MORADIAS Residential/Houses • Résidentiel/Maisons

- Castilho 69
- Chemin Magnanons
- Villa Colbert
- Villa des Îles
- Travessa da Boa Hora
- Travessa das Dores
- Urbanização Quinta das Lágrimas
- Urbanização Pinhal de Marrocos
- Quinta das Nogueiras
- Quinta Fonte da Cheira
- Quinta de São Jerónimo
- Goya Residence

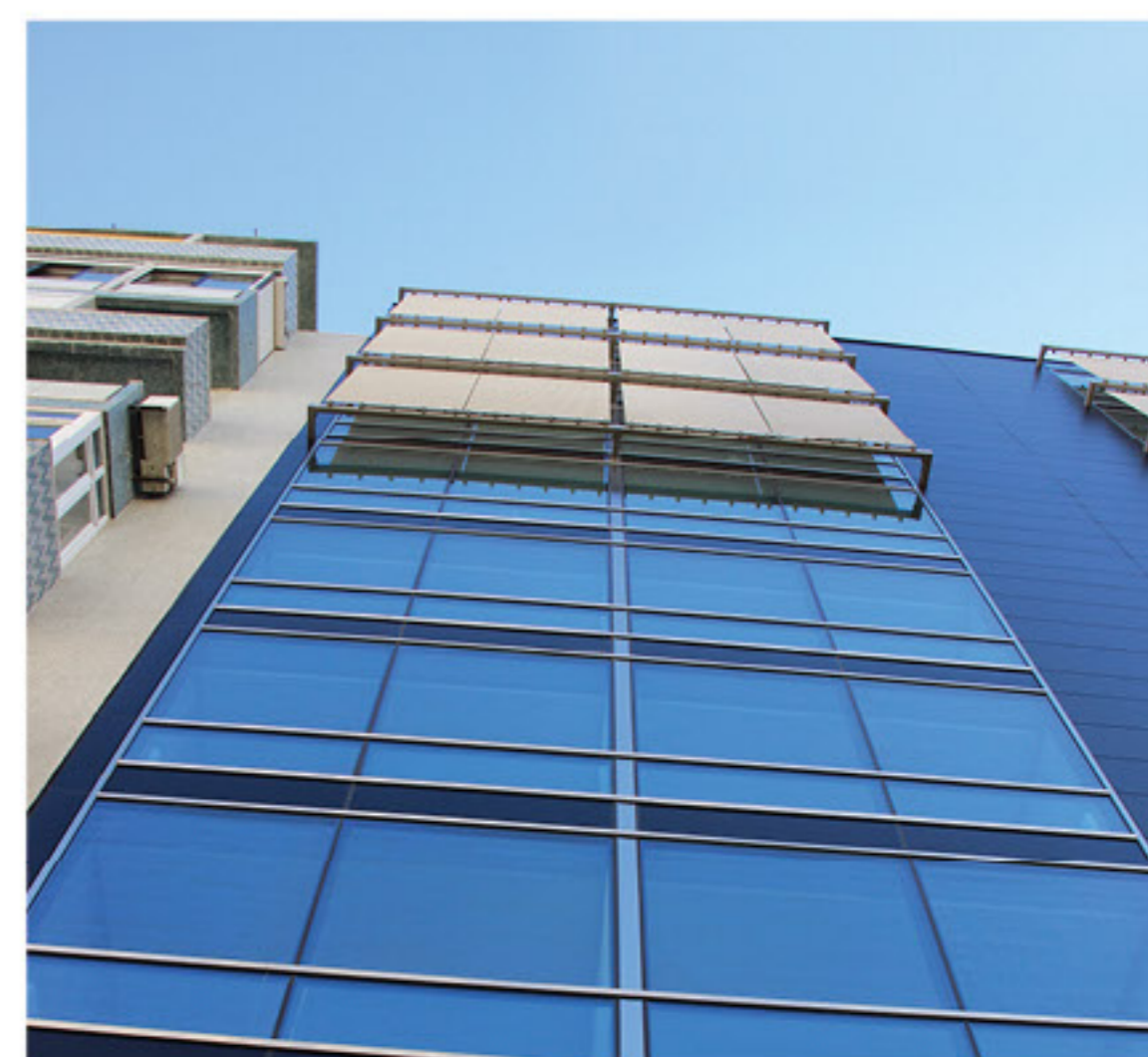
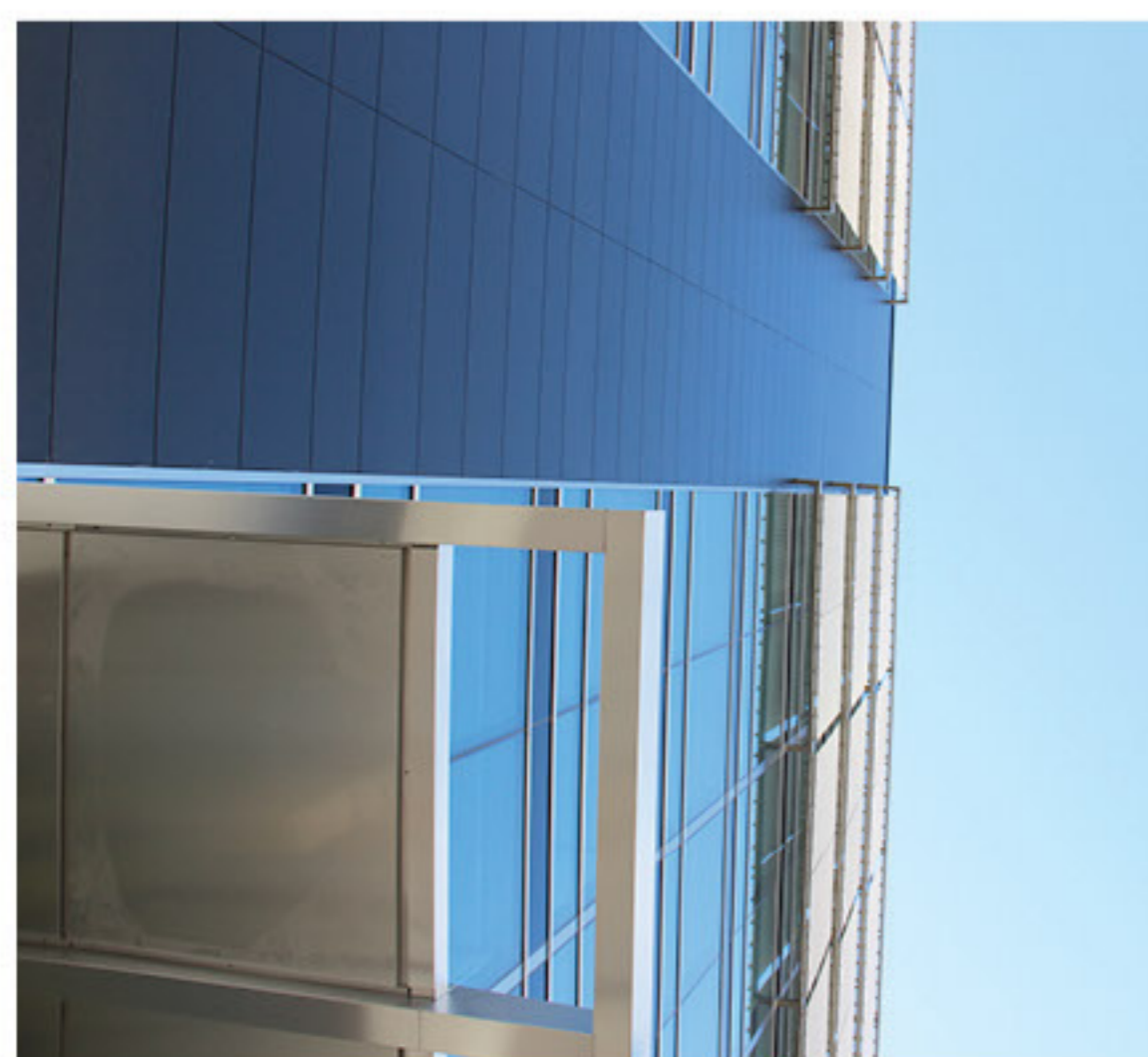

 **HOTEL RUA CASTILHO**

Cliente | Client | Client

Casais - Engenharia e Construção, S.A.

Ano | Year | Année

2017

Localização | Location | Emplacement

Lisboa (Portugal)

Arquiteto | Architect | Architecte

Gabinete de Arquitetura Capinha Lopes





 **GARÇA REAL HOTEL & SPA**

Cliente | Client | Client

Requintes & Virtudes

Ano | Year | Année

2016

Localização | Location | Emplacement

Meãs do Campo, Montemor-o-Velho (Portugal)

Arquiteto | Architect | Architecte

Valter Gama





 **HOTEL OSLO COIMBRA**

Cliente Client Client	Gonçalves & Gomes, Lda.
Ano Year Année	2014
Localização Location Emplacement	Coimbra (Portugal)
Arquiteto Architect Architecte	PLARQ



 **NEYA HOTEL LISBOA**

Cliente Client Client	Ramos Catarino, S.A.
Ano Year Année	2011
Localização Location Emplacement	Lisboa (Portugal)
Arquiteto Architect Architecte	Projecto K - Arquitectos, Lda.



HOTEL HOLIDAY INN EXPRESS ALFRAGIDE

Cliente Client Client	Construtora Abrantina, S.A.
Ano Year Année	2011
Localização Location Emplacement	Lisboa (Portugal)
Arquiteto Architect Architecte	Projeto Holiday Inn

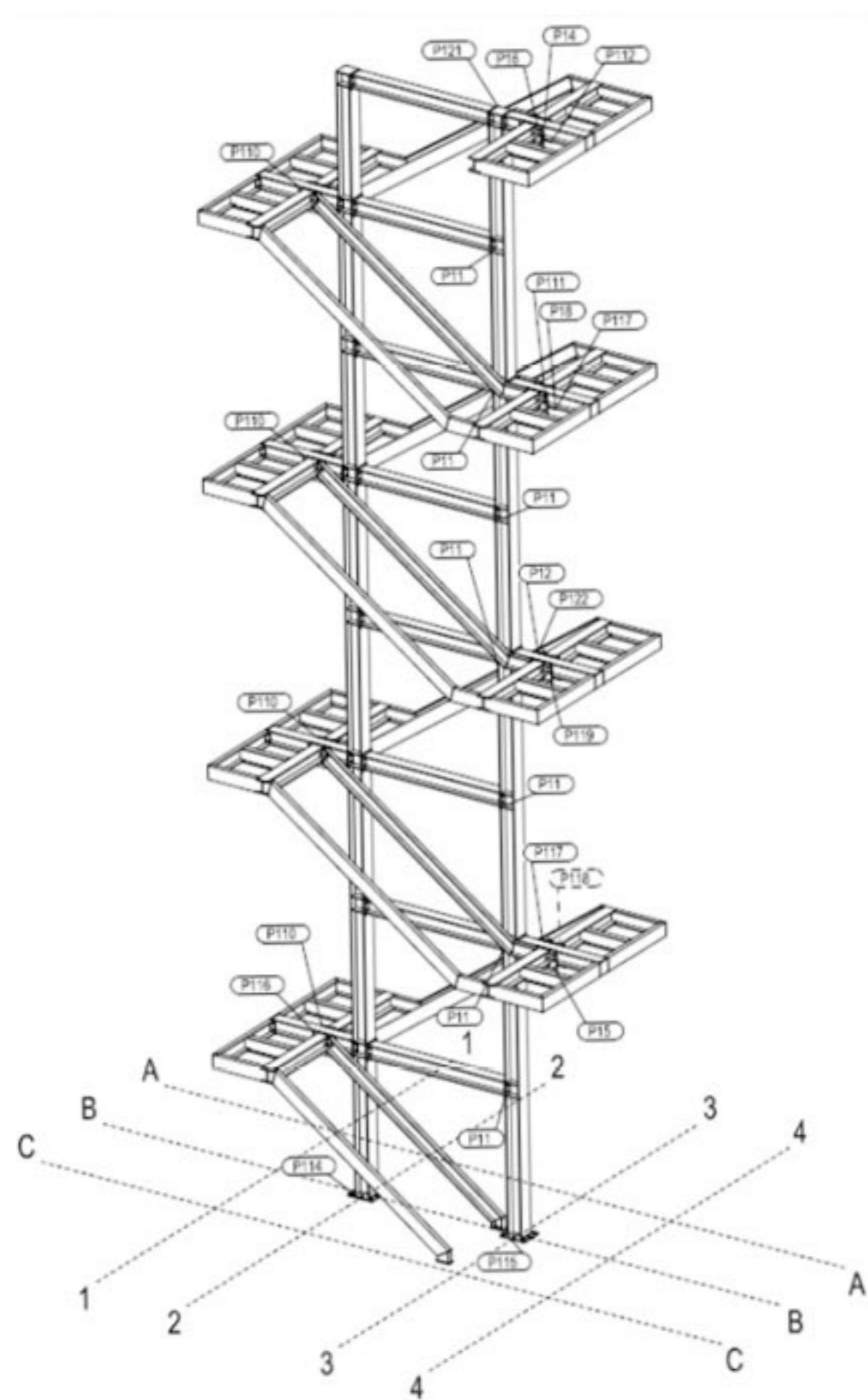

HOTEL HOLIDAY INN EXPRESS AEROPORTO

Cliente Client Client	Bascol - Construção Civil, S.A.
Ano Year Année	2009
Localização Location Emplacement	Lisboa (Portugal)
Arquiteto Architect Architecte	Projeto Holiday Inn

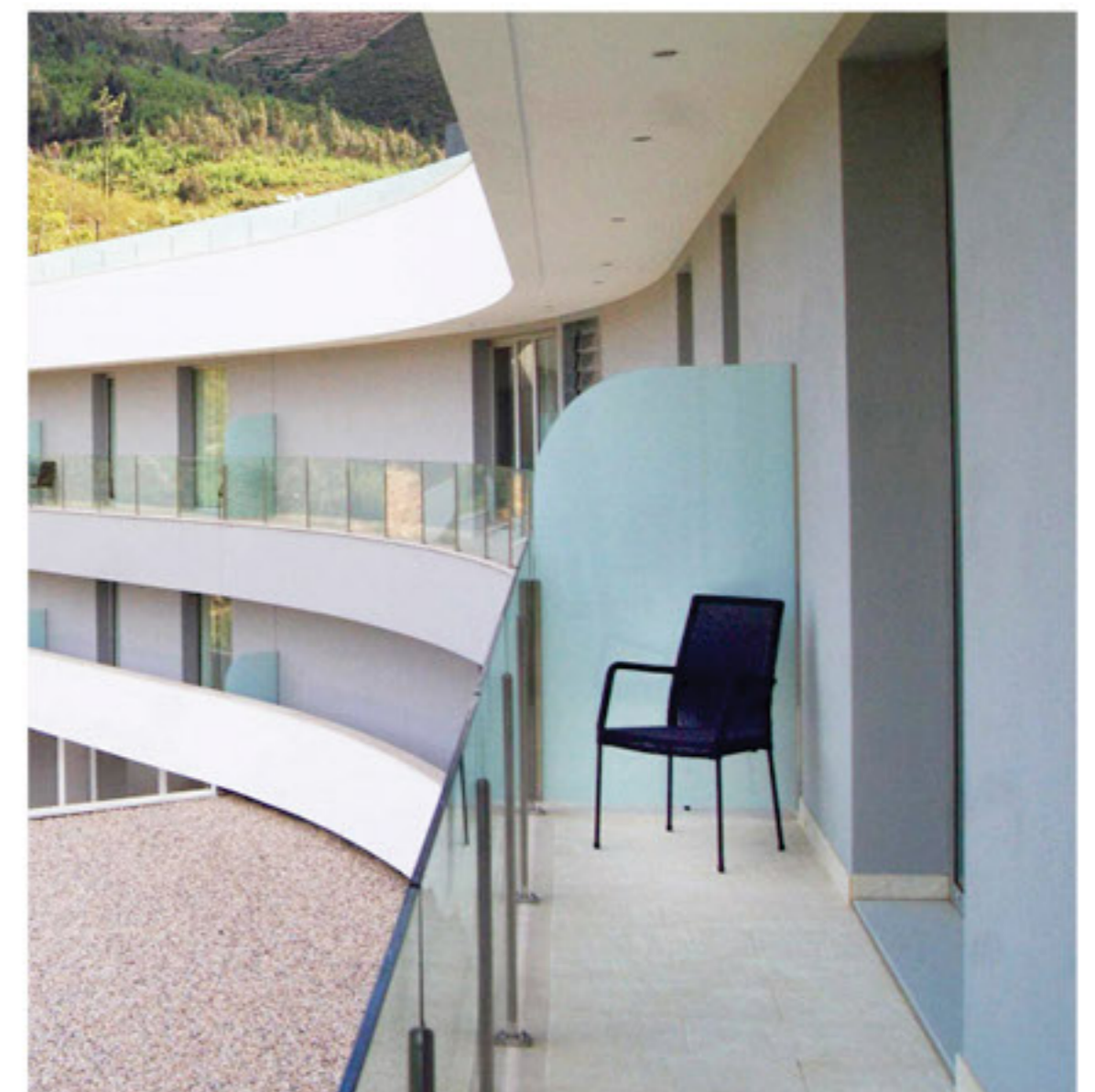

 **VILLA PAMPILHOSA HOTEL**

Cliente Client Client	Ramos Catarino, S.A.
Ano Year Année	2011
Localização Location Emplacement	Pampilhosa da Serra, Coimbra (Portugal)
Arquiteto Architect Architecte	Inplenitus – Arquitectura e Soluções

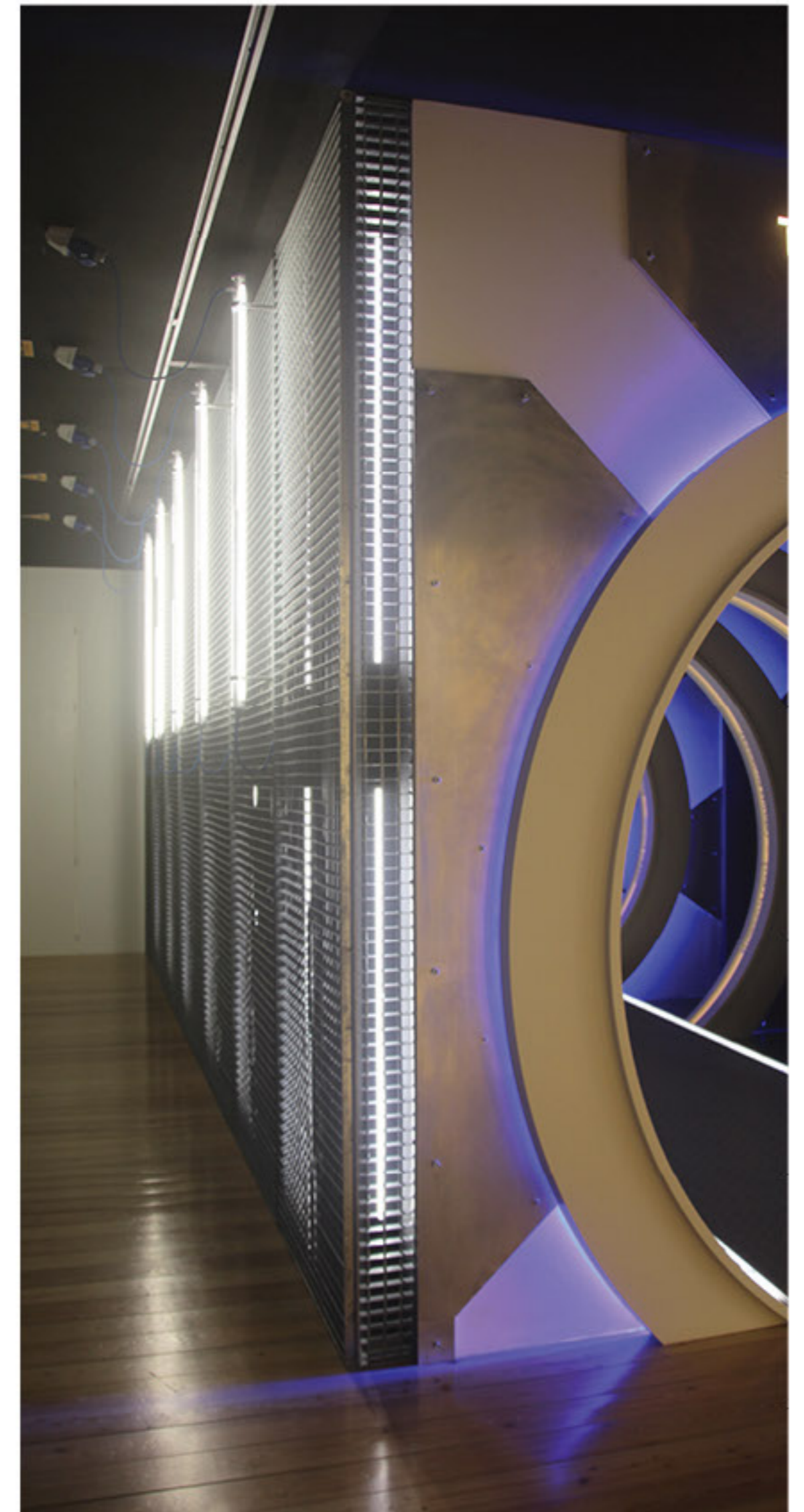

 **MUSEU MULTIMÉDIA PORTUGAL ROMANO E SICÓ (POROS)**

Cliente | Client | Client

Odraude - Construção Civil e Obras Públicas, Lda ⁽¹⁾
 RamalPombeiro Construções, Lda. ⁽²⁾

Ano | Year | Année

2016

Localização | Location | Emplacement

Condeixa-a-Nova, Coimbra (Portugal)

Arquiteto | Architect | Architecte

Arquiteta Patrícia Ribeiro (C. M. Condeixa)

⁽¹⁾ Primeira Fase | ⁽²⁾ Segunda Fase



IGREJA DE SÃO JOAQUIM E SANTA ANA

Cliente | Client | Client

Zucotec - Sociedade de Construções, Lda.

Ano | Year | Année

2015

Localização | Location | Emplacement

Porto Salvo, Lisboa (Portugal)

Arquiteto | Architect | Architecte

C.A.S. Arquitetos, Lda.





 **ESCOLA SECUNDÁRIA DA ANADIA**

Cliente | Client | Client

Ferreira Construções, S.A.

Ano | Year | Année

2015

Localização | Location | Emplacement

Anadia, Aveiro (Portugal)

Arquiteto | Architect | Architecte

José Paulo dos Santos

Prémio | Award | Prix

Sapa Portugal Awards 2016

Categoria: Centros Escolares

Category: Schools

Catégorie: Écoles





 **PAVILHÃO 3 - ESTÁDIO UNIVERSITÁRIO DE COIMBRA**

Cliente Client Client	Veiga Lopes, S.A.
Ano Year Année	2015
Localização Location Emplacement	Coimbra (Portugal)
Arquiteto Architect Architecte	Projeto Veiga Lopes



 **ESCOLA BÁSICA NORDESTE DO CONCELHO**

Cliente Client Client	Zucotec - Sociedade de Construções, Lda.
Ano Year Année	2014
Localização Location Emplacement	Rio Maior, Santarém (Portugal)
Arquiteto Architect Architecte	AGP Arquitetura & Engenharia



MUSEU MUNICIPAL DE MOURA

Cliente | Client | Client

Zucotec - Sociedade de Construções, Lda.

Ano | Year | Année

2014

Localização | Location | Emplacement

Moura, Beja (Portugal)

Arquiteto | Architect | Architecte

Ventura Trindade

Crédito fotos | Photo credit | Crédits photos

Arquiteto Ventura Trindades





 **HYDROSTADIUM**

Cliente | Client | Client

Hydrostadium

Ano | Year | Année

2016

Localização | Location | Emplacement

Seynod, Annecy (França/France)

Arquiteto | Architect | Architecte

Gilles Perdu

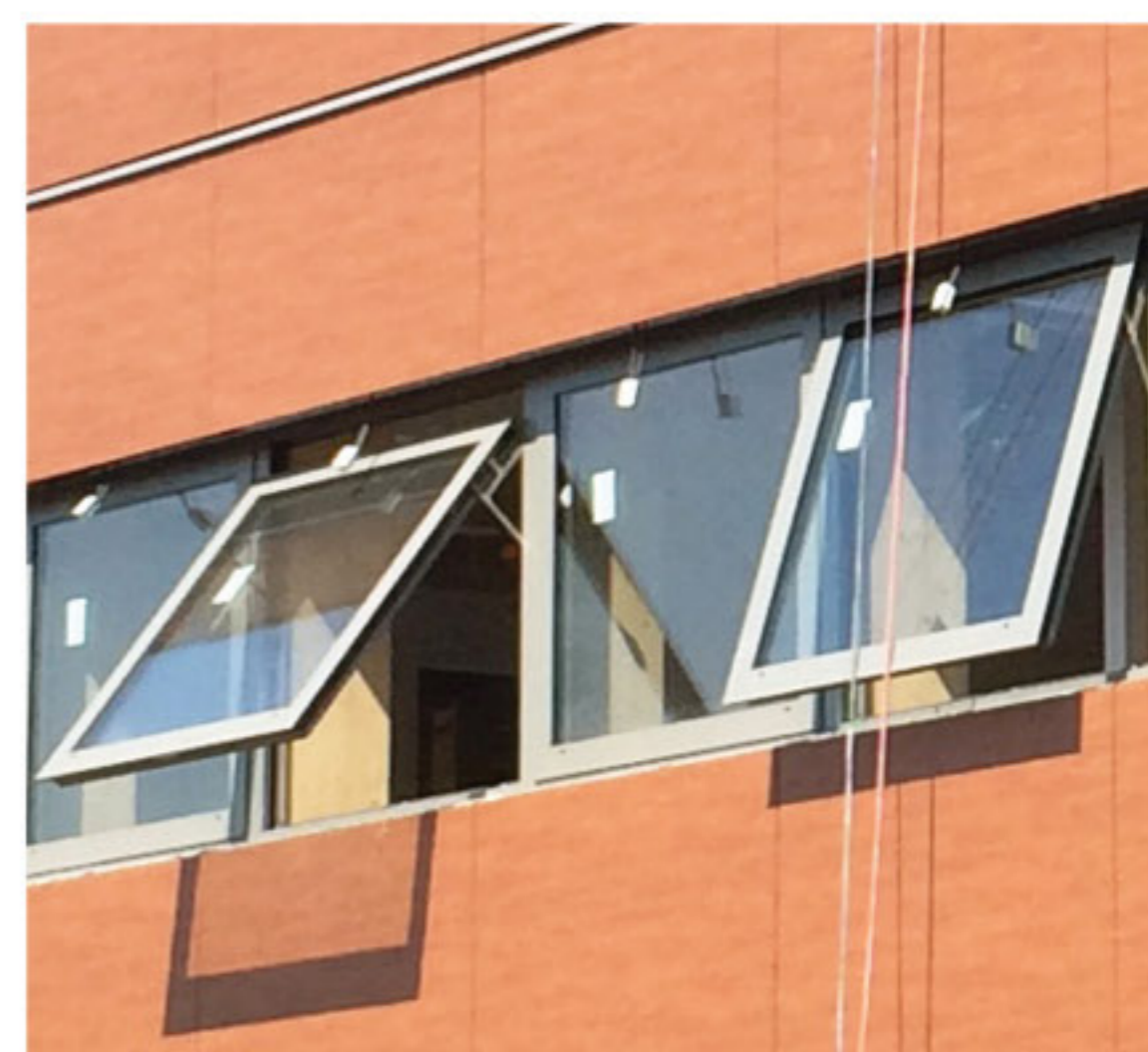



 **IEFP - INST. DO EMPREGO E FORMAÇÃO PROFISSIONAL**

Cliente Client Client	Cadimarte - Construções, Lda
Ano Year Année	2016
Localização Location Emplacement	Pavilhão 2 SFP de Coimbra (Portugal)
Arquiteto Architect Architecte	N Arquitectos



 **RESTAURANTE LE PARADISIO**

Cliente Client Client	MI Construction
Ano Year Année	2015
Localização Location Emplacement	Cannes (França/France)
Arquiteto Architect Architecte	Projeto Serrialu

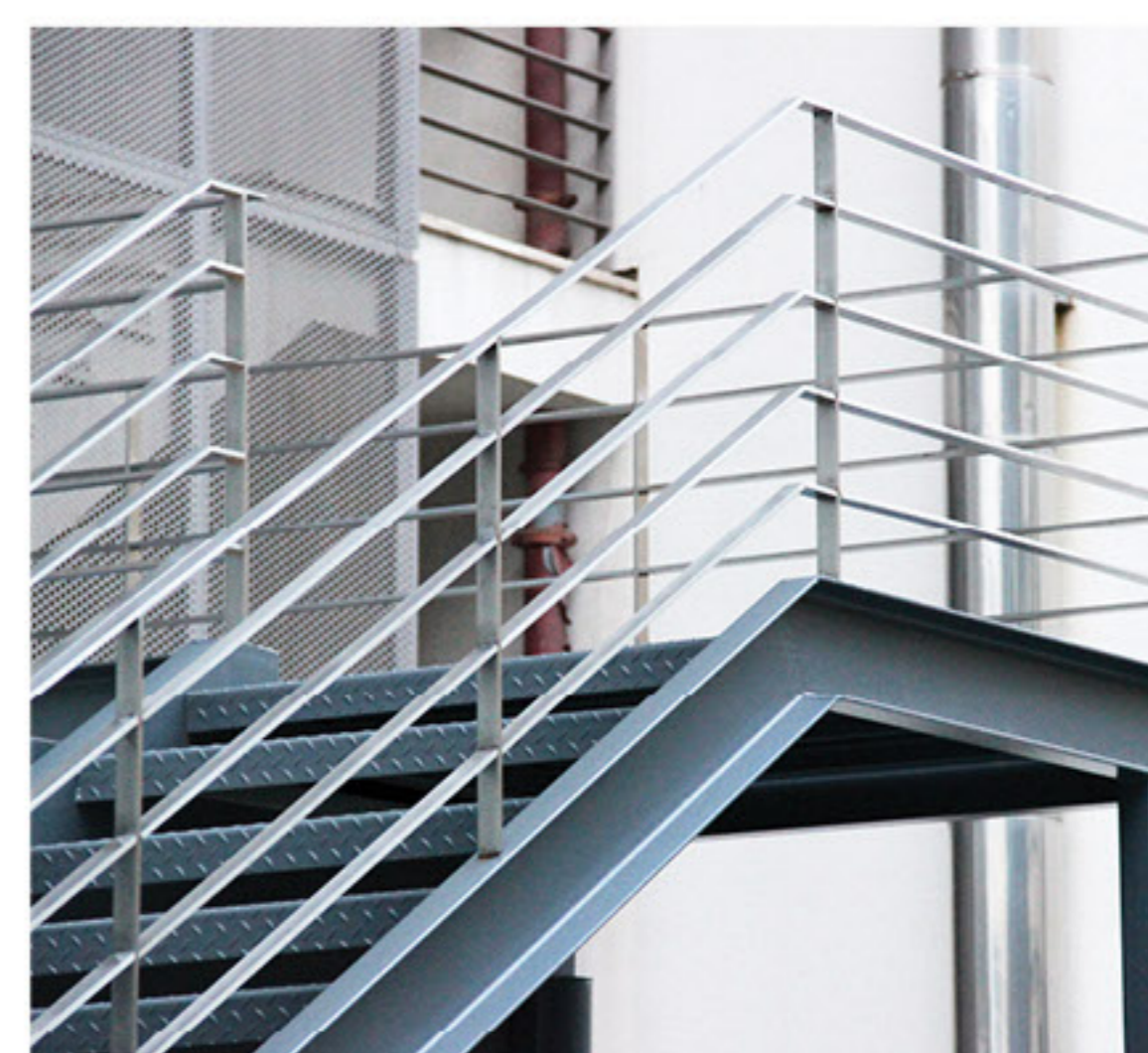

 **AVENIDA DA LIBERDADE, 194**

Cliente | Client | Client

Zucotec - Sociedade de Construções, Lda.

Ano | Year | Année

2014

Localização | Location | Emplacement

Lisboa (Portugal)

Arquiteto | Architect | Architecte

OpenBook Arquitectura



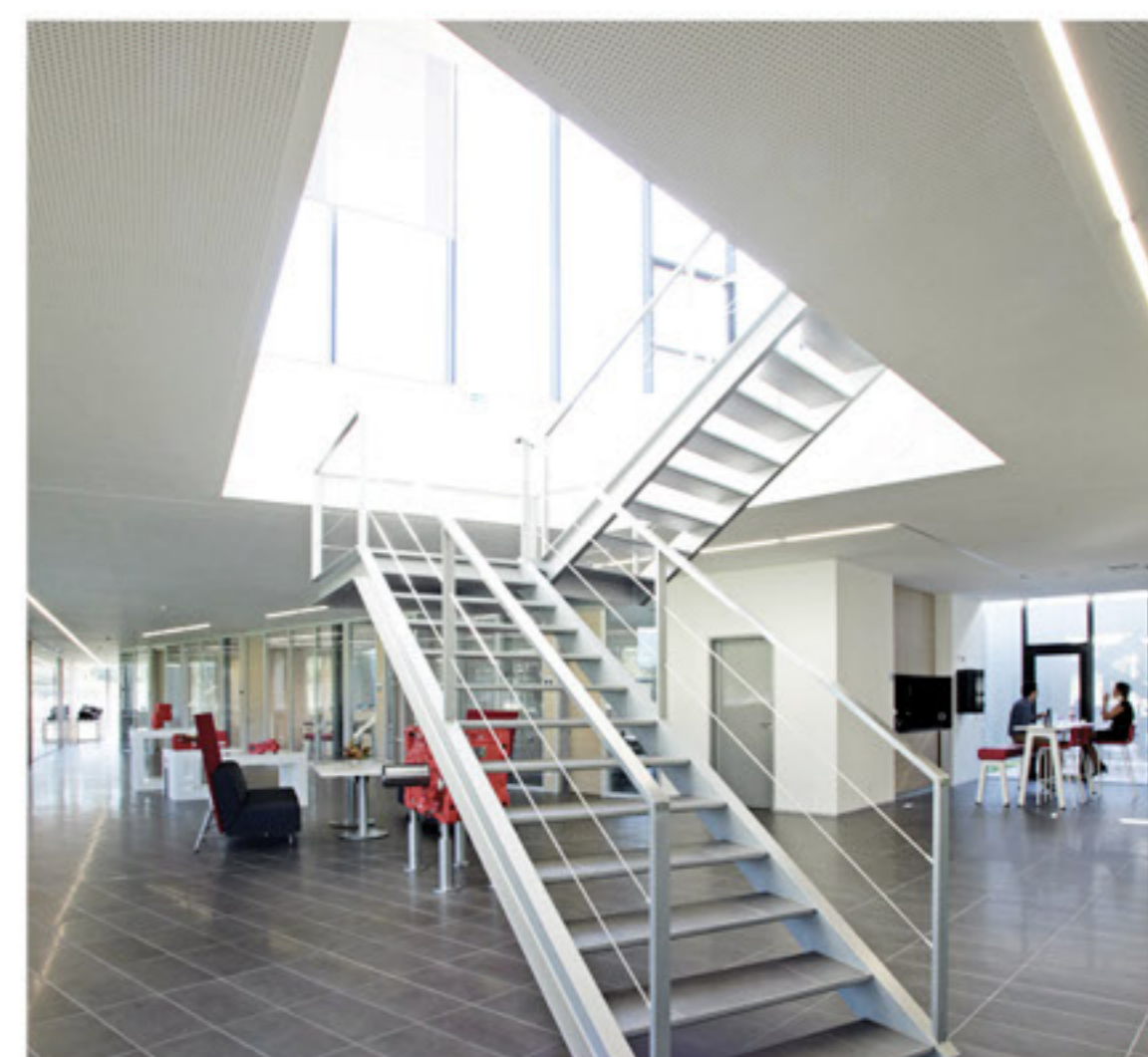

 **SEW EURODRIVE PORTUGAL**

Cliente | Client | Client

MRG - Engenharia e Construção, S.A.

Ano | Year | Année

2012

Localização | Location | Emplacement

Melhada, Coimbra (Portugal)

Arquiteto | Architect | Architecte

Luís Neto Arquitectos Associados



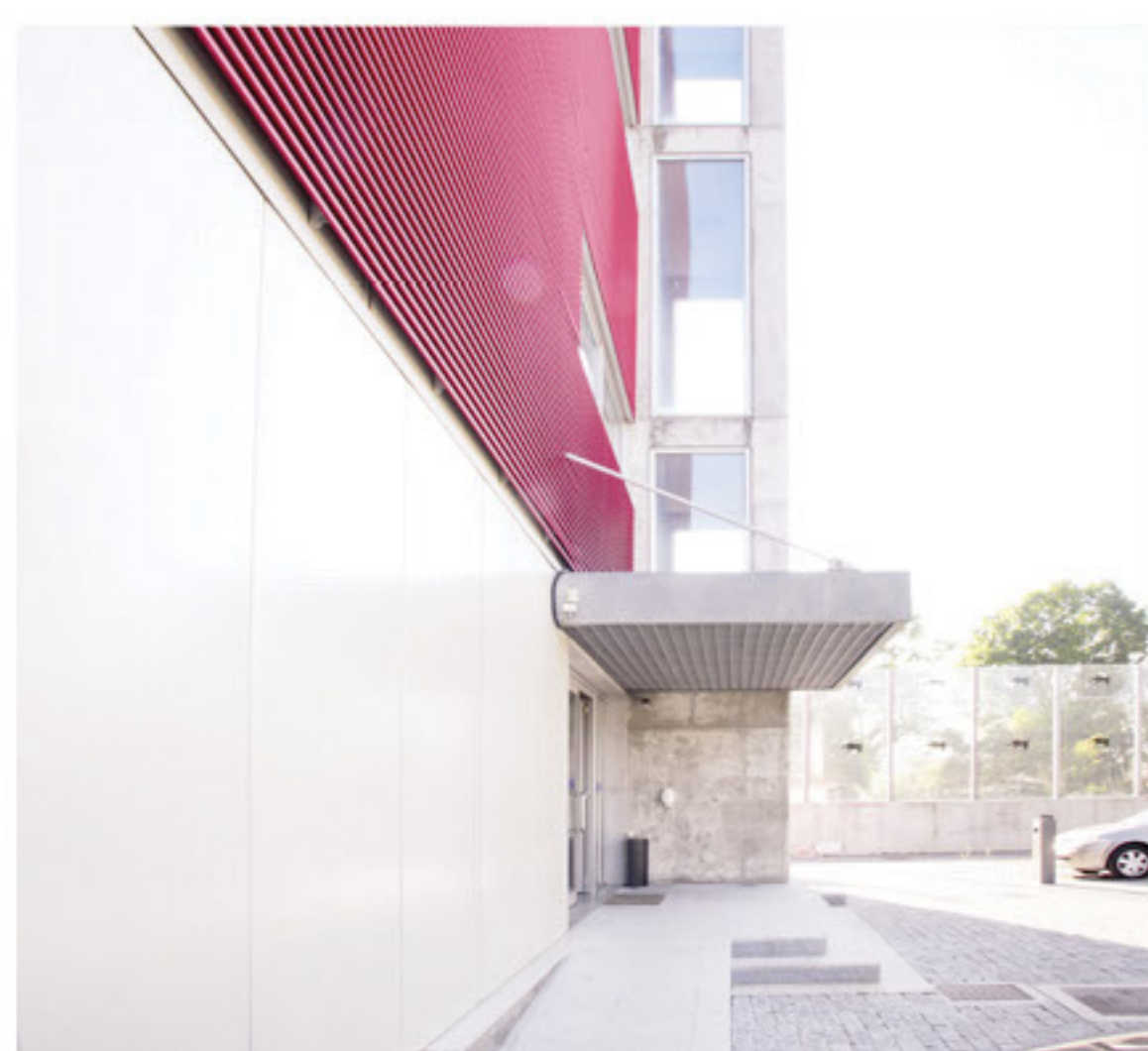

 **REN - REDES ENERGÉTICAS NACIONAIS**

Cliente | Client | Client

Graviner

Ano | Year | Année

2011

Localização | Location | Emplacement

Ermesinde, Porto (Portugal)

Arquiteto | Architect | Architecte

NLA - Nuno Leónidas Arquitectos, Lda.





 **TECBIS (IPN)**

Cliente | Client | Client

A. Baptista de Almeida, S.A.

Ano | Year | Année

2012

Localização | Location | Emplacement

Coimbra (Portugal)

Arquiteto | Architect | Architecte

bbarquitectos (Projecto realizado em co-autoria com Gonçalo Byrne)



 **INNOVNANO**

Cliente | Client | Client

Ramos Catarino, S.A.

Ano | Year | Année

2011

Localização | Location | Emplacement

Coimbra (Portugal)

Arquiteto | Architect | Architecte

CBARQ - Castello-Branco Arquitectos



 **PT COIMBRA**

Cliente | Client | Client

MRG - Engenharia e Construção, S.A.

Ano | Year | Année

2009

Localização | Location | Emplacement

Coimbra (Portugal)

Arquiteto | Architect | Architecte

PT PRO - DSGC/GIE



 **INSTITUTO PORTUGUÊS DE ONCOLOGIA DE COIMBRA**

Cliente | Client | Client

SANJOSE Constructora

Ano | Year | Année

2016

Localização | Location | Emplacement

Coimbra (Portugal)

Arquiteto | Architect | Architecte

Afonso Marques Engenharia

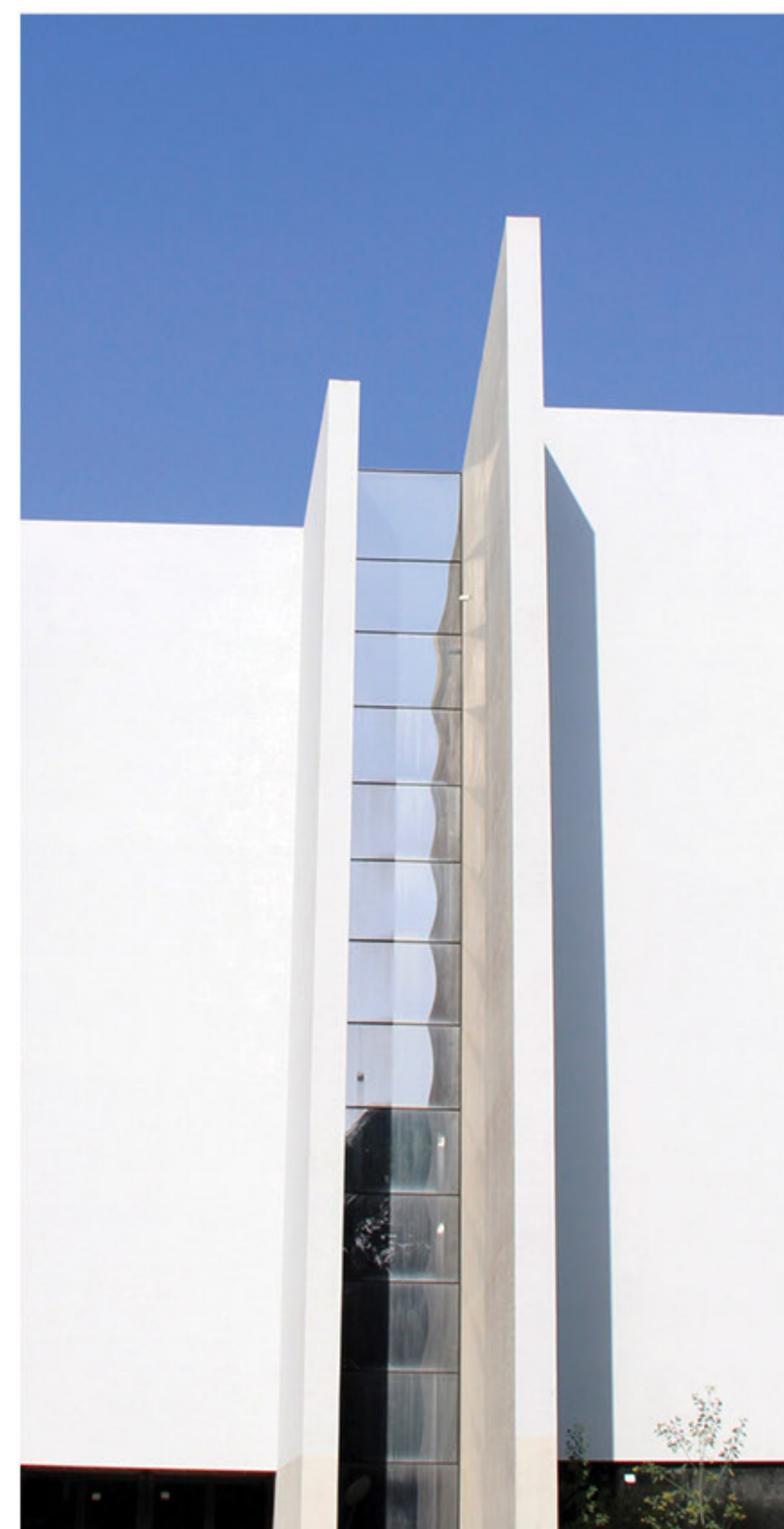

 **INSTITUTO BACTERIOLÓGICO CÂMARA PESTANA**

Cliente | Client | Client

Graviner

Ano | Year | Année

2011

Localização | Location | Emplacement

Lisboa (Portugal)

Arquiteto | Architect | Architecte

bbarquitectos (Projeto realizado em co-autoria com Gonçalo Byrne)



 **UNIDADE CUIDADOS CONTINUADOS DO ENTRONCAMENTO**

Cliente Client Client	Ramos Catarino, S.A.
Ano Year Année	2010
Localização Location Emplacement	Entroncamento, Santarém (Portugal)
Arquiteto Architect Architecte	João Atanázio Rei, Arquitectura e Design



 **FARMÁCIA SERRANO**

Cliente Client Client	Ramos Catarino, S.A.
Ano Year Année	2010
Localização Location Emplacement	Lousã, Coimbra (Portugal)
Arquiteto Architect Architecte	Matos Arquitectos

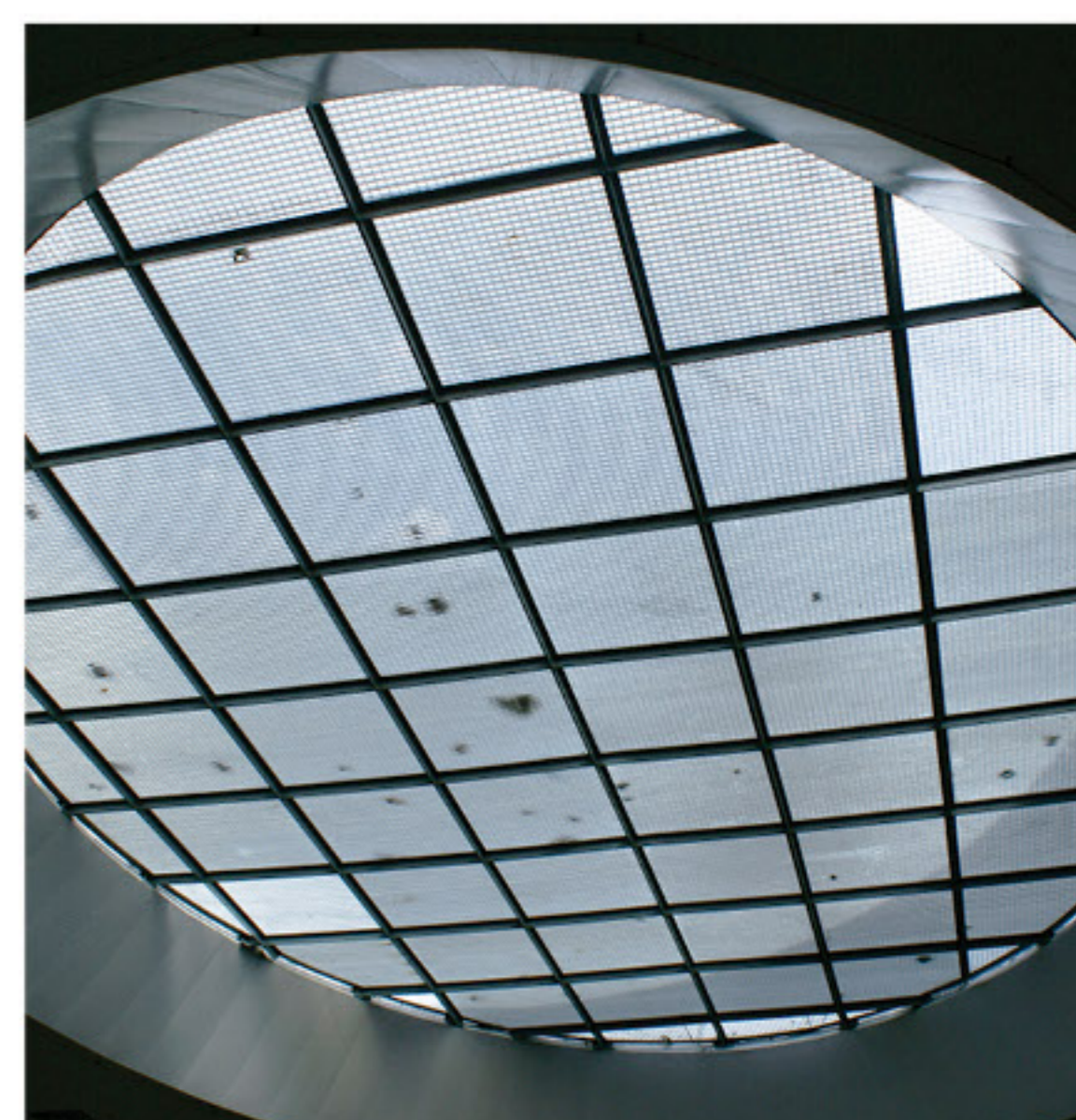

TUNEL RODOVIÁRIO DE FÁTIMA

Cliente | Client | Client

MRG - Engenharia e Construção, S.A.

Ano | Year | Année

2013

Localização | Location | Emplacement

Fátima, Leiria (Portugal)

Arquiteto | Architect | Architecte

Jose Lamas & Associados, Estudos de Planeamento e Arquitectura / PROJEFATE

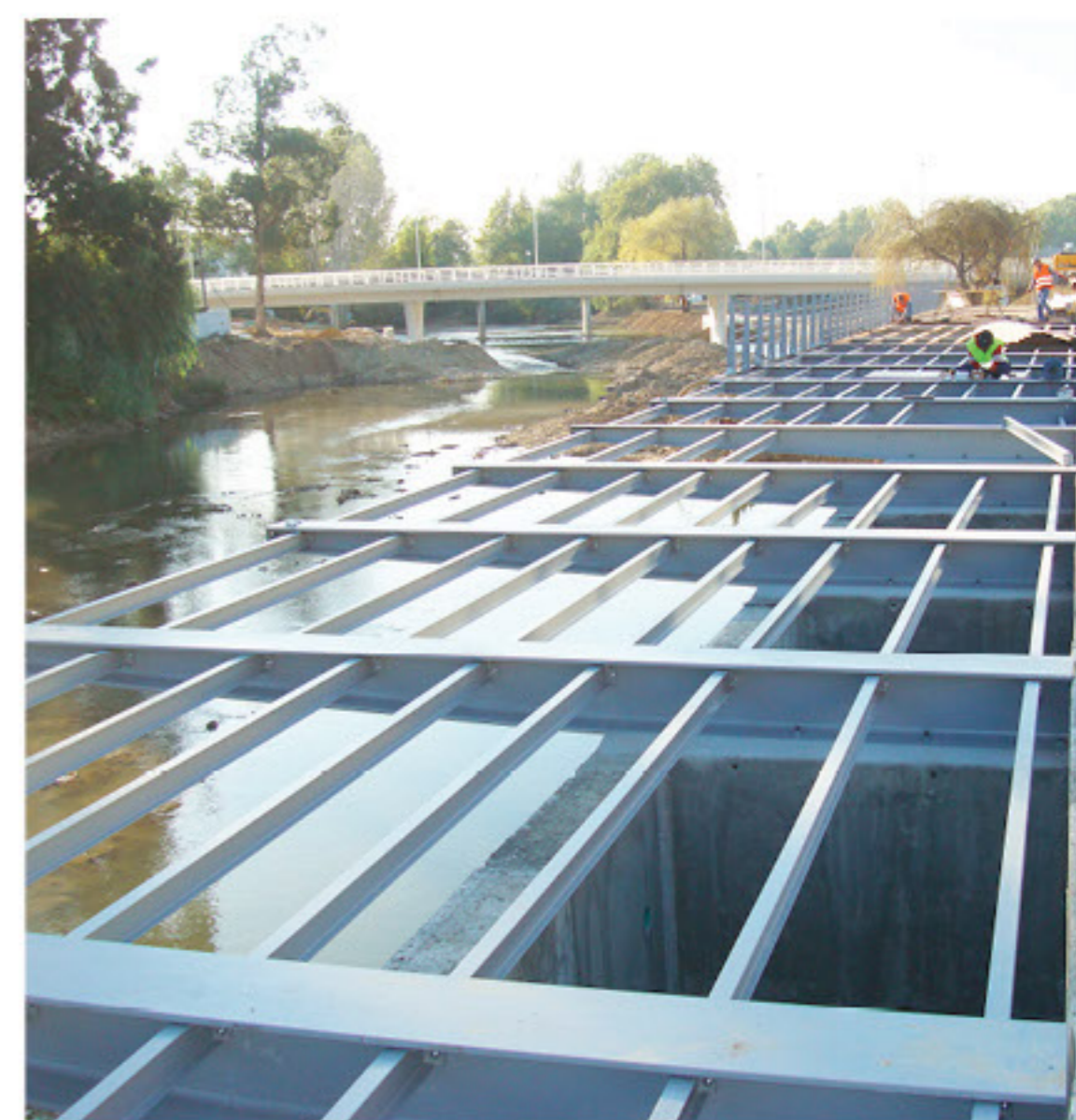

POLIS 2 - TOMAR

Cliente | Client | Client

MRG - Engenharia e Construção, S.A.
Grupo Lena

Ano | Year | Année

2009

Localização | Location | Emplacement

Tomar, Santarém (Portugal)

Arquiteto | Architect | Architecte

Tomar Polis - Fernando Figueiredo

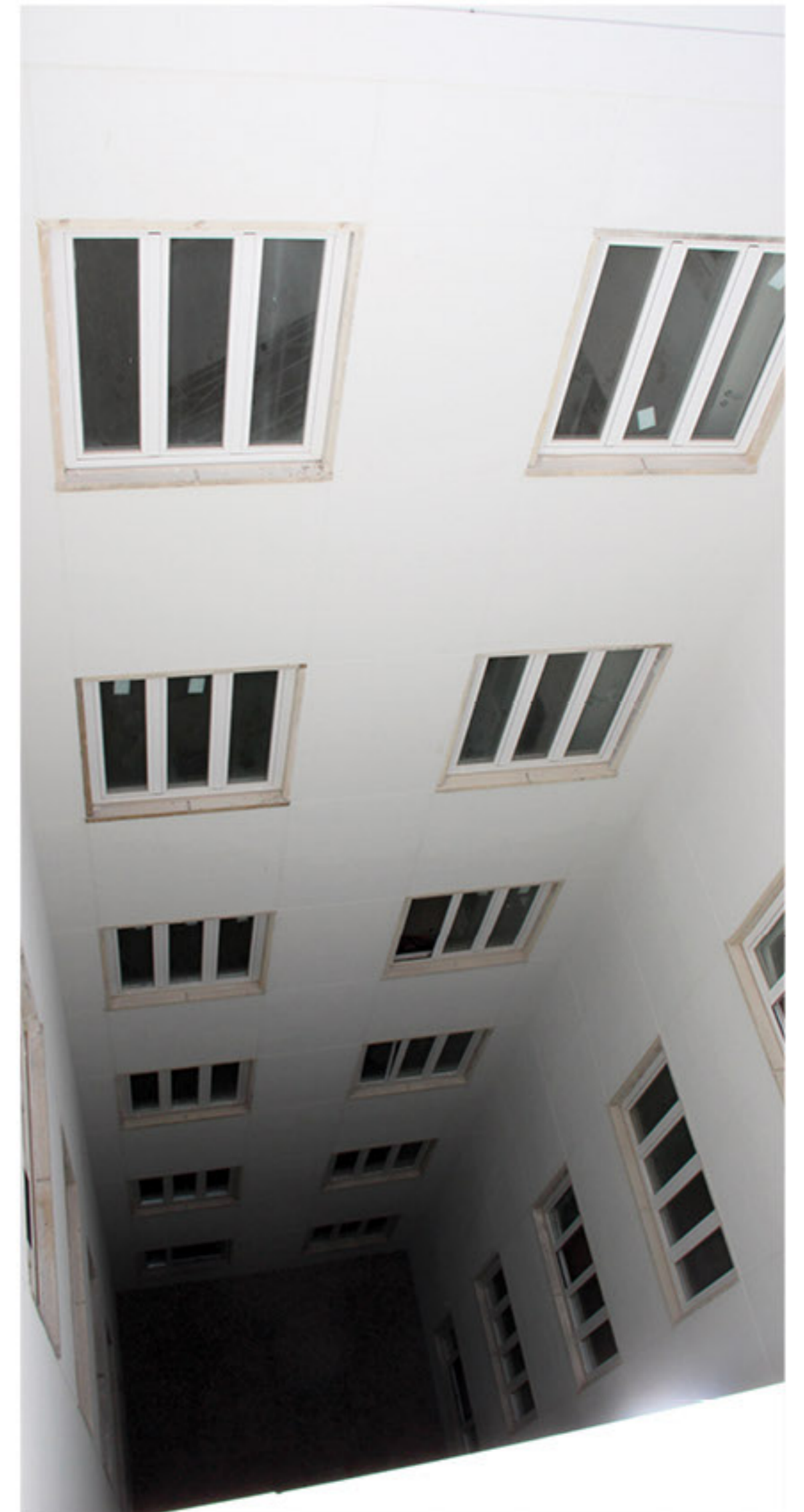

 **CASTILHO 69**

Cliente | Client | Client

Casais-Engenharia e Construção, S.A.

Ano | Year | Année

2017

Localização | Location | Emplacement

Lisboa (Portugal)

Arquiteto | Architect | Architecte

ARX Portugal Arquitectos, Lda

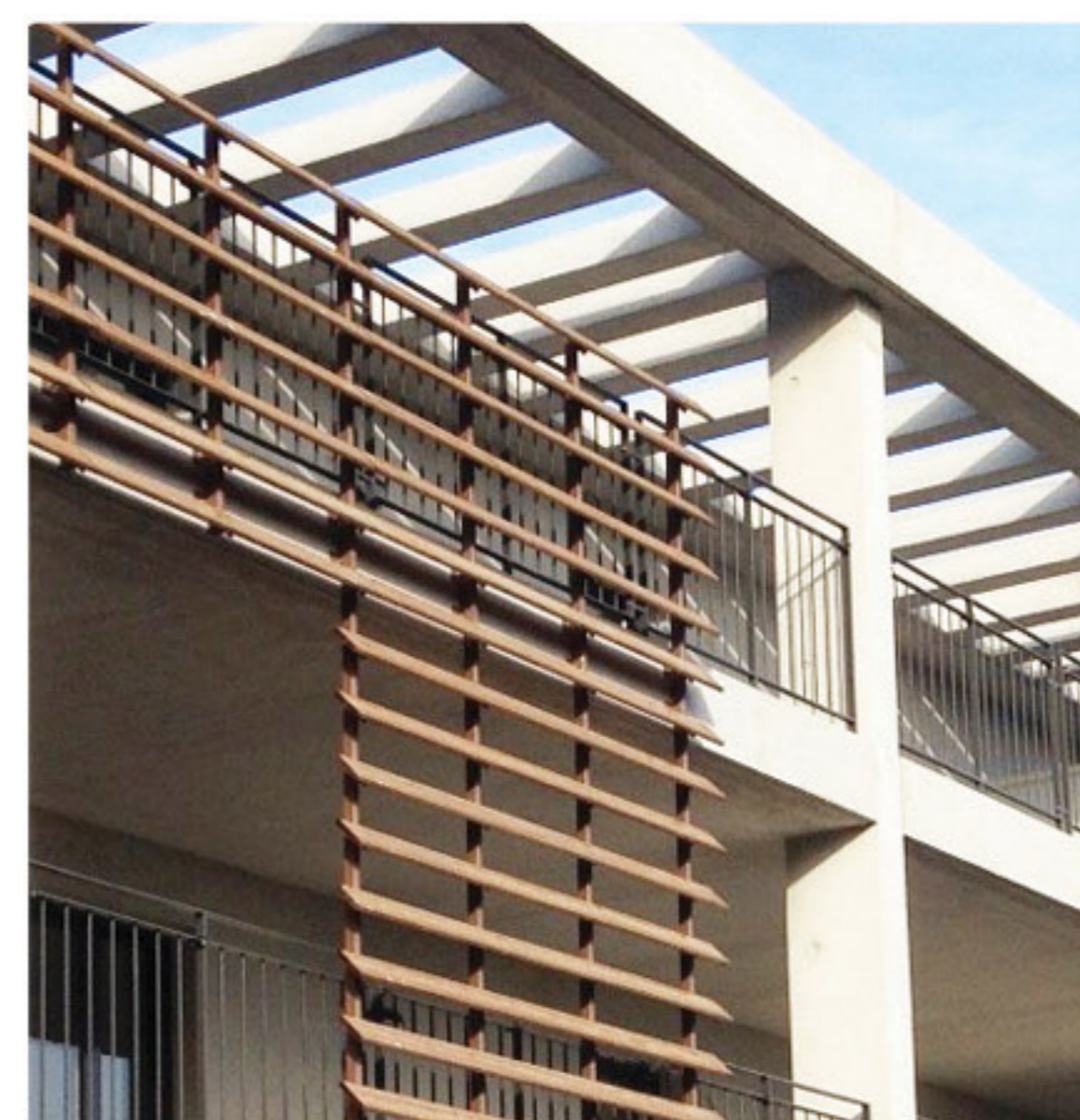

  **CHEMIN MAGNANONS**

Cliente | Client | Client

Fayat

Ano | Year | Année

2015

Localização | Location | Emplacement

Eyguières (França/France)

Arquiteto | Architect | Architecte

CFL Architecture

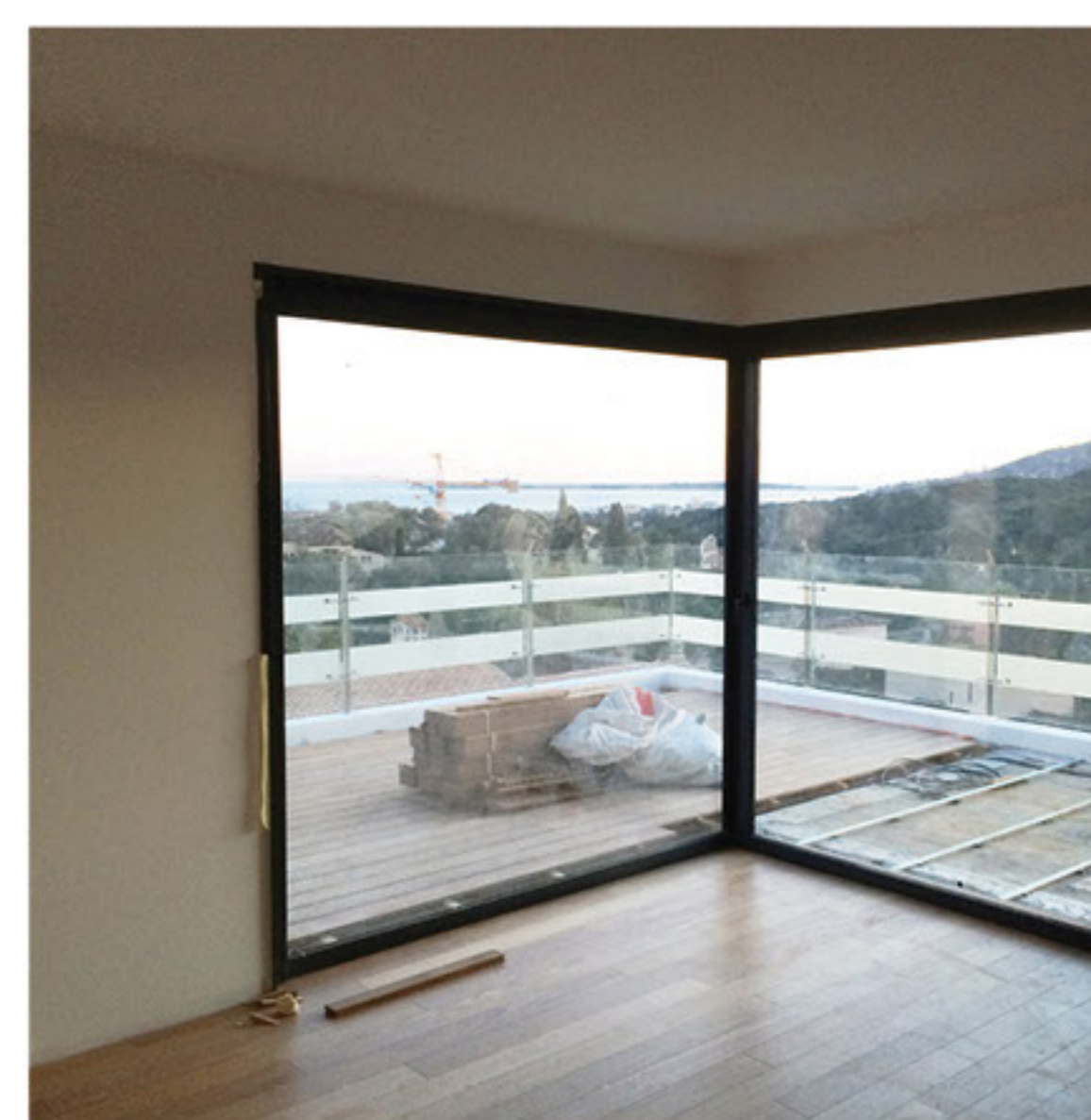

 **VILLA DES ÎLES**

Cliente | Client | Client

MI Construction

Ano | Year | Année

2015

Localização | Location | Emplacement

Cannes (França/France)

Arquiteto | Architect | Architecte

Jean-Michel Jacquet



  **VILLA COLBERT**

Cliente | Client | Client

Fayat

Ano | Year | Année

2015

Localização | Location | Emplacement

Reims (França/France)

Arquiteto | Architect | Architecte

Archi & Partners International





 **TRAVESSA DA BOA HORA**

Cliente | Client | Client

Zucotec - Sociedade de Construções, Lda.

Ano | Year | Année

2014

Localização | Location | Emplacement

Lisboa (Portugal)

Arquiteto | Architect | Architecte

Carrilho da Graça Arquitectos



 **TRAVESSA DAS DORES**

Cliente | Client | Client

Zucotec - Sociedade de Construções, Lda.

Ano | Year | Année

2014

Localização | Location | Emplacement

Lisboa (Portugal)

Arquiteto | Architect | Architecte

Gonçalo Byrne Arquitectos



URBANIZAÇÃO QUINTA DAS LÁGRIMAS

Cliente | Client | Client

Joaquim Antunes dos Santos Construções, S.A.

Ano | Year | Année

2011

Localização | Location | Emplacement

Coimbra (Portugal)



URBANIZAÇÃO PINHAL DE MARROCOS

Cliente | Client | Client

Lusotorre - Empreendimentos Imobiliários, Lda
Lusorem

Ano | Year | Année

2010

Localização | Location | Emplacement

Coimbra (Portugal)

Arquiteto | Architect | Architecte

P3P - J. Paulo Pereira, Arquitectos & Associados

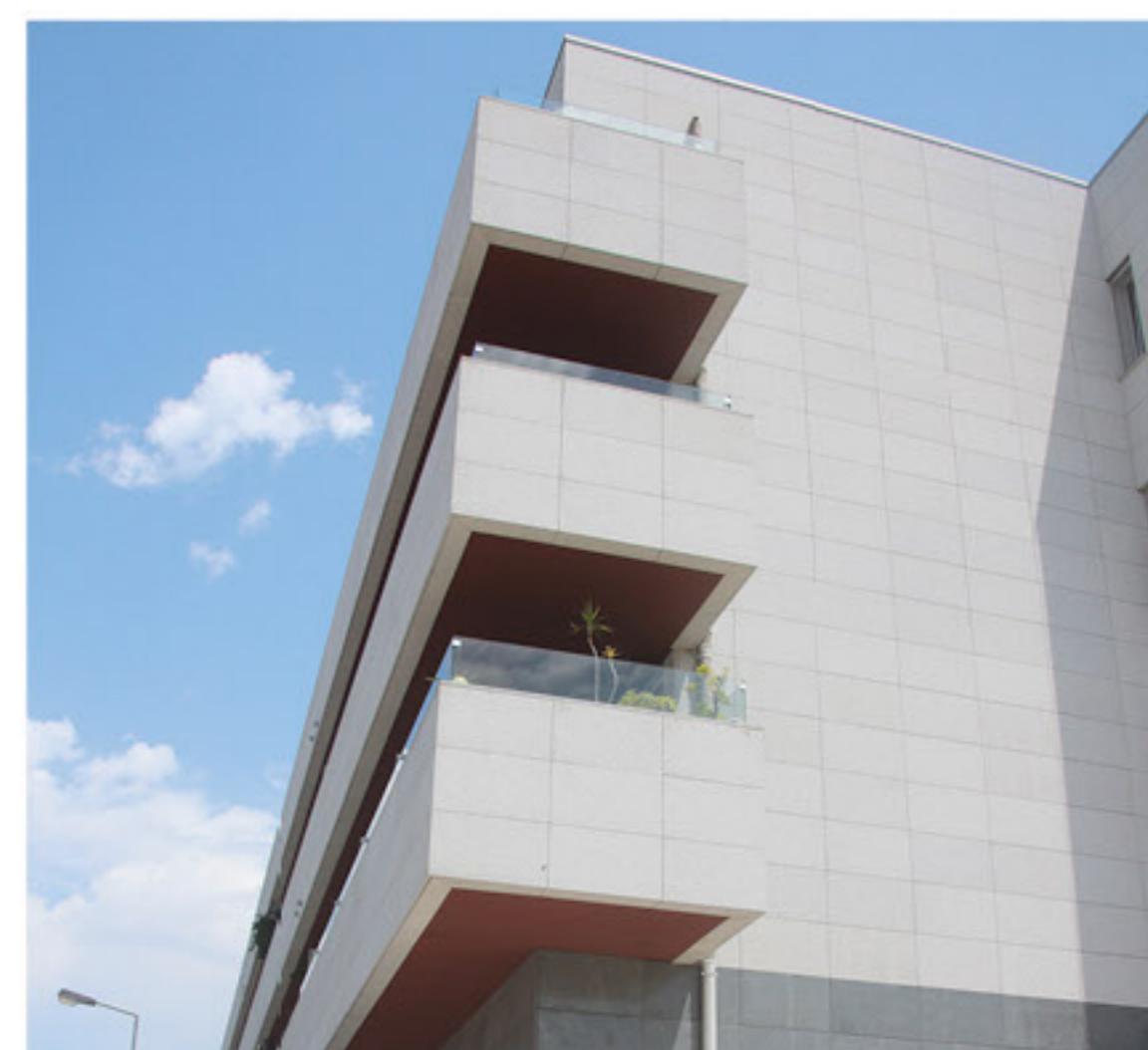

 **QUINTA DAS NOGUEIRAS**

Cliente | Client | Client

Gonçalves & Gomes Lda.
Conzel Construções

Ano | Year | Année

2010

Localização | Location | Emplacement

Coimbra (Portugal)

Arquiteto | Architect | Architecte

MVCC - Mercês Vieira Camilo Cortesão Arquitectos





  **QUINTA FONTE DA CHEIRA**

Cliente | Client | Client

Obrecol – Obras e Construções, S.A.

Ano | Year | Année

2010

Localização | Location | Emplacement

Coimbra (Portugal)

Arquiteto | Architect | Architecte

MVCC - Mercês Vieira Camilo Cortesão Arquitectos

Prémio | Award | Prix

Prémio Nacional do Imobiliário 2011

Categoria: Eficiência Energética
Category: Energy Efficiency
Catégorie: Efficacité énergétique





QUINTA DE SÃO JERÓNIMO

Cliente | Client | Client JPaiva - Engenharia e Construção, Lda.
Ano | Year | Année 2009
Localização | Location | Emplacement Coimbra (Portugal)
Arquiteto | Architect | Architecte Karst Arquitetos Arquitetura e Urbanismo



GOYA RESIDENCE

Cliente | Client | Client Pensaplano - Investimentos Turísticos e Imobiliários, Lda.
Ano | Year | Année 2008
Localização | Location | Emplacement Coimbra (Portugal)
Arquiteto | Architect | Architecte A03 - Arquitectura & Design

